RELATIONS DEPARTMENT
RESEARCH LIBRARY

صحيفه يوميه تصدر عن
الشركة العربية للطبع والنشر بمكة المكرمة
رئيس التحرير المسؤول
فؤاد شاكر

البلاد السعودية
صحيفة الشعب العربي السعودي

العدد ٢٢٢٥ السنة العشرون

الاثنين ١٣ محرم سنة ١٣٧٦ / ٢٠ اغسطس سنة ١٩٥٦ / ٢٨ الاسد سنة ١٣٣٤

زيت رافن الممتاز
RAVOIL
الوكلاء : متشل كوتس

مثل رائع للتضامن يضربه
جلالة الملك سعود الأول

نشرت جريدة الأيام السورية بعددها الصادر في ١-١-٧٦ المقال الآتي :-

مثل رائع للتضامن يضربه الملك سعود ، ليست هذه الدعاية والمظاهر التي تطالعنا بها الدول العربية وبعض الدول الغربية الا صورة تنم عن خطورة الحالة الناشئة عن تأميم قناة السويس فالتعبئة العامة في مصر وسوريا ودعوة شيخ الأزهر الى الجهاد المقدس والمظاهرات الصاخبة في الاقطار العربية بتأييد مصر ودعوة الشعوب والدول العربية الى الكفاح واهتمام لبنان بمنع البواخر الاجنبية الحربية من الرسو في مرافئه والمؤتمر الشعبي العالمي الاسلامي الذي سينعقد يوم الجمعة في القاهرة والتدابير السريعة التي اتخذتها سوريا حيال ما لوحت به اسرائيل عن عزمها على تحويل مجرى الاردن كل ذلك يؤلف خطوط الصورة الواحدة التي تظهر العالم العربي بمظهر الشعوب الواحدة التي تتأهب للطوارئ، وتستعد للاضطلاع بمسؤوليات المستقبل وكان من ابرز خطوط هذه الصورة ما أعلنته المملكة العربية السعودية عن تأجيل سفر جلالة الملك سعود الى اندونيسيا وافغانستان وقد ابلغ السفير السعودي في القاهرة الرئيس جمال عبدالناصر نبأ هذا التأجيل رسمياً واذا دلنا هذا التأجيل على شيء فهو يدل على مدى اهتمام ملوك ورؤساء العرب بالموقف الحاضر ومبلغ تقديرهم لما ستواجهه الدول والشعوب العربية من طوارئ ومفاجآت وحين يؤجل جلالة الملك سعود سفره الى اندونيسيا وافغانستان بعد ان كان مقررا ومحددا موعد هذه الرحلة تتجلى لنا يقظة جلالته وغيرته وحرصه على سلامة الأمة العربية في مختلف اقطارها فلا يدعها تعالج الأزمات وتواجه الأخطار ويغادر بلاده ليقطع الوقت بالاسفار والرحلات كما كان يفعل في الماضي بعض حكام العرب الذين ما كانوا يشعرون بشعور الشعب ولا يتألمون لآلامه الا الملك الذي يؤثر قضايا قومه وامته على نفسه ويأبى الا ان يقدر التبعات ويضطلع بالمسؤوليات ويقف الى جانب اخوانه الملوك والرؤساء صفا واحدا في الميدان دون ان تصرفه عن هذا الواجب المقدس رحلة من الرحلات او تستهويه المباهج والمغريات فهو الملك الصادق الأمين الذي يمشي في طليعة الموكب مع اخوانه الملوك والرؤساء الصادقين الأمناء الذين عاهدوا الله والوطن العربي الأكبر على السير في طريق المجد مهما لقوا فيه من الصعاب والعقبات .

لقد ضربنا بتأجيل سفر جلالة الملك سعود مثلا عن تساند حكام العرب وتضامنهم في هذا الموقف التاريخي وهو ما يبشر بالظفر يعقد لواءه في معركتها المقبلة مادام التضامن رائد ملوكها وسادتها وقادتها وجنودها .. ان في خطوط هذه الصورة التي تطالعنا بها الحوادث المتتالية وميضا سيجعله التماسك العربي المتين نورا يضيء طريق المعركة الفاصلة معركة التحرر العربي التام الى معركة القضاء على الاستعمار ؛ معركة اليوم الموعود والمجد المنشود؟

مصر
لاتقبل مقترحات دالس

لندن - صرح الرئيس جمال عبدالناصر في مقابلة صحفية مع وكالة الانباء العربية بأن مصر لن تقبل الاقتراح الذي قدمه المستر دالس في مؤتمر لندن بانشاء إدارة دولية لقناة السويس غير انه اضاف قوله انه مستعد لدراسة مسألة تشكيل لجنة من الدول البحرية لتقديم النصيحة لمصر بصدد ادارة القناة وتنميتها كما ذكر الرئيس جمال عبد الناصر أن قائد الجناح علي صبري مدير مكتبه السياسي لم يذهب الى لندن للتفاوض من أجل الوصول الى حل وسط .

مشاكل في طريق
مؤتمر لندن

مصر - في برقية من مراسل الاذاعة في لندن ان مسألة الاجراءات لا تزال من المشاكل الرئيسية التي لم يستطع مؤتمر لندن حلها حتى الآن وتضيف البرقية أن مصير المؤتمر يتوقف على حل هذه المشكلة وتعتقد بعض الصحف كصحيفة الديلي ميرور انه ينبغي أن توقع الدول الغربية ومؤيدوها على بيان يتضمن موضوع الاشراف الدولي وتتقدم بهذا البيان الى مصر وفي نفس الوقت سيوقع الاتحاد السوفيتي والهند واندونيسيا وسيلان على بيان آخر يشمل مبادئ عامة بتسوية مشكلة القناة وتعرضها على مصر .

صدى
خطاب شيبيلوف في الاوساط الديبلوماسية

احتمال تدخل روسيا في النزاع اذا لجأتا بريطانيا وفرنسا الى القوة

في برقية يحيى ابو بكر ومحمد شرف مراسلي الاذاعة المصرية في لندن ان الخطاب الذي القاه مسيو شيبيلوف وزير الخارجية السوفيتية في مؤتمر لندن كان له وقع عميق في جميع الدوائر السياسية والصحافة البريطانية وتقول البرقية ان الصحف البريطانية قد ابرزت الفقرات الخاصة من خطاب شيبيلوف التي اشار فيها الى استخدام القوة واجمعت الصحف البريطانية المستقلة والعمالية والمحافظة على أن اشارة شيبيلوف هذه تعد بمثابة انذار صريح بأن استخدام القوة في مسألة قناة السويس سيؤدي الى توسيع نطاق النزاع بحيث لا يشمل الشرق الاوسط والادنى فحسب وقالت صحيفة الديلي ميرور البريطانية الواسعة الانتشار والتي يبلغ عدد قرائها اربعة ملايين شخص قالت ان تصريح شيبيلوف قد أسفر على ان هناك احتمالا في أن يتدخل الاتحاد السوفيتي في النزاع اذا لجأت بريطانيا وفرنسا لاستخدام القوة وقد علقت الدوائر البريطانية على خطاب شيبيلوف بقولها ان لهجة الخطاب وان لم تكن عدائية الا انها كانت تدل على عدم الرغبة في التعاون مع الغرب اما الدوائر الفرنسية فقالت ان الخطاب قد ترك الباب مفتوحا وذكرت الدوائر الامريكية ان هذا الخطاب يبعث على الأمل

نشاط
علي صبري في لندن

لندن - اجتمع السيد علي صبري بالسيد الطيب حسين عضو وفد باكستان في مؤتمر لندن كما اجتمع بوزير خارجية باكستان ورئيس وفدها واجتمع أيضاً برئيس وفد سيلان ، كما اجتمع بمسيو شيبيلوف وزير خارجية الاتحاد السوفيتي .

مشروع اسبانيا
لحل قضية القناة

في برقية لرويتر من لندن ان المصادر الاسبانية في العاصمة البريطانية صرحت امس بأن اسبانيا قد تقدمت بمشروعها عن ازمة قناة السويس على هيئة مشروع منفصل وهي لهذا لن تقترع على مشروع القرار الغربي او السوفيتي وقد صرح مصدر اسباني مسئول في لندن بان مشروع القرار الاسباني الذي قدمه وزير الخارجية الاسبانية في جلسة المؤتمر يعتبر في نظر اسبانيا حلا موفقا يمكن اتخاذه اساسا لانهاء النزاع حول مشكلة قناة السويس .

الاتحاد السوفيتي
رفض مقترحات الغرب

واضاف المصدر الاسباني قائلا ان الاتحاد السوفيتي رفض مقترحات الغرب التي اعلنها دالس كما ان الدول العربية لم تقبل مقترحات الاتحاد السوفيتي واكد المصدر الاسباني انه حتى لو وافقت اغلبية الدول المشتركة في المؤتمر على اي مشروع يقدم فان هذه الموافقة ستكون عديمة الجدوى وفسر هذا بقوله ان اغلبية مؤتمر لندن ليست في حقيقة الامر الا اغلبية لاقلية لان مصر وعددا كبيرا من الدول العربية غير ممثلة في المؤتمر .

تصريح وزير خارجية اسبانيا

وكان وزير الخارجية الاسبانية قد صرح امام المؤتمر امس بان اسبانيا ترى أن تأميم مصر لشركة قناة السويس امر لا اعتراض عليه لانه عمل من اعمال السيادة المصرية وقال وزير خارجية اسبانيا ان ادارة قناة السويس دوليا امر غير ضروري ثم اقترح ان يكون للدول التي تستخدم قناة السويس تمثيل دولي في هيئة ادارة قناة السويس

خبراء
هيئة ادارة قناة السويس
يبحثون تحسين القناة

اجتمعت بمقر هيئة ادارة قناة السويس اللجنة الفنية الذي قرر مجلس الادارة في جلسته يوم الاربعاء الماضي تشكيلها برئاسة المهندس محمود يونس عضو مجلس الادارة المنتدب للهيئة وقد بحثت اللجنة الاجراءات اللازمة لاستكمال تنفيذ الجزء الباقي من البرنامج الاخير لتحسين قناة السويس ولدراسة مدى كفاية هذا البرنامج واستجابته لاحتياجات الملاحة وقد استعرضت اللجنة الفنية التقارير الوارده من الاقسام الفنية بادارة القنال بمشروع التحسين الجديد لمواجهة الزيادة المنتظرة في عدد السفن العابرة واحجامها وخصوصا ناقلات البترول .

احتجاج بنما

في برقية لوكالة الانباء الفرنسية أنه تأيد أن سفير بنما في لندن سلم لوزارة الخارجية البريطانية مذكرة رسمية اعربت فيها حكومة بنما عن دهشتها لاغفال دعوتها للاشتراك في مؤتمر لندن الخاص بمشكلة قناة السويس وأشارت حكومة بنما في مذكرتها الى أوجه الشبه القائمة بين كل من قناة السويس وقناة بنما كما ذكرت أن بنما دولة بحرية

اضراب عام
في كابل
تضامنا مع مصر

القاهرة مساء ١١-١-١٣٧٥ تلقت السفارة الافغانية بالقاهرة انباء من كابل تفيد ان عاصمة الافغان اضربت عن بكرة ابيها تضامنا مع ديار الاسلام والعروبة في تنفيذ القرار الذي اصدره المؤتمر الوطني الكبير بالقاهرة وقد عطلت جميع المرافق في كابول طوال يوم ١٩ اغسطس وكان اسم مصر على كل لسان وقد خصص راديو كابول يوم ١٩ أغسطس لبرامج عن مصر فتحدث الخطباء والملقون السياسيون عن حق مصر في تأميم شركة قناة السويس وعن تأييد افغانستان لمصر كما افاضت صحف افغانستان في الحديث عن مصر وعن حقوقها وعن بيان الرئيس جمال عبدالناصر الذي القاه في المؤتمر الصحفي في مبنى مجلس الأمة فقالت الصحف الأفغانية ان هذا السياسي الرصين الهادئ هز اوتار القلوب واشاع الفرح والطمأنينة في افئدة الذين يحبون مصر ويقدرون اعتزاز مصر بسيادتها وكرامتها وحريتها وعدالة قضيتها

دوائر.. لندن.. تقول

في برقية عاجلة من مراسل الاذاعة المصرية في لندن بأن الآراء في دوائر مؤتمر لندن تكاد تجمع على ان المناقشات التي دارت في المؤتمر تدور حول ايجاد طريقة لانقاذ الدول الغربية من المأزق الحرج الذي وقعت فيه ولوحظ كذلك ان جميع مندوبي دول المؤتمر يتحاشون الاشارة في مناقشاتهم الى استخدام القوة كحل لمشكلة قناة السويس

جولات

في القنال

القاهرة- قام اللواء عبدالحكيم عامر وزير الحربية المصرية باستكمال جولته التفتيشية على وحدات القوات المسلحة بمنطقة القنال وقد رافقه اللواء محمد ابراهيم رئيس هيئة أركان الجيش وكبار ضباط قيادة المنطقة الشمالية وفي المساء زار رئاسة هيئة أركان حرب البحرية حيث عقد اجتماعاً بمكتب أمير البحر سليمان عزت رئيس هيئة أركان حرب البحرية وعاد بعدها الى قيادة المنطقة الشمالية بمعسكر مصطفى كامل حيث عقد مؤتمراً عسكرياً حضره الصاغ أركان حرب كمال الدين حسين قائد جيش التحرير الوطني وجميع ضباط القيادات البحريين .

ميثاق الأمم المتحدة
يتعارض مع مؤتمر لندن

اذا حاول مؤتمر لندن الحصول على تأييد هيئة الأمم المتحدة لقراراته فان مصر تستطيع عندئذ أن تقول الشيء الكثير ومن ذلك مثلا ان ميثاق الهيئة لا يسمح بالتدخل في حقوق السيادة للدول الأعضاء .

اختيار طرف واحد
للدول المدعوه الى المؤتمر

في نبأ لوكالة يونايتدبرس أن مستر بان النائب العمالي البريطاني عن دائرة بروستول صرح بأن مؤتمر لندن لا يصلح لبحث مصير قناة السويس وأضاف قائلا ان أحد الخصمين في مشكلة قناة السويس هو الذي تولى اختيار الدول المدعوة الى هذا المؤتمر .

الدعوة الى المؤتمر
سبقتها تهديدات

كما ان الدعوة لهذا المؤتمر قد صحبتها تهديدات باستخدام القوة ولهذا فانه لا يمكن أن يعتبر هذا المؤتمر صالحاً لبحث مصير القناة وقد أدلى مستر بان بهذا البيان بعد أن بحثت اللجنة التنفيذية لدائرة بروستول موضوع مؤتمر لندن .

عرضها على الأمم المتحدة

وأضاف مستر بان قائلا ان الطريق الصحيح الذي يجب أن يتبعه مؤتمر لندن هو أن يعرض هذه المشكلة على الأمم المتحده مع تقديم تقرير عما دار في هذا المؤتمر من مناقشات وتوصيات .

الاستعدادات العسكرية
يجب أن توقف في الحال

واستطرد قائلا والى هذا فان الاستعدادات العسكرية التي قامت بها بريطانيا وفرنسا في منطقة شرق البحر الأبيض يجب أن توقف اذ ان هذه الاستعدادات تعتبر تهديداً للسلام العالمي كما انها ستعمل على تأخير الوصول الى حل لمشكلة قناة السويس وأضاف مستر بان قائلا ولا شك ان هذه الاستعدادات العسكرية تتعارض مع التزامات بريطانيا بالنسبة لميثاق الأمم المتحدة وقال ان مصر تسعى جاهدة الى رفع مستوى معيشة أبنائها وهي مهمة جديرة بأن تنال التأييد الكامل من الشعب البريطاني .

احتلت
تصريحات صلاح سالم اعمدة الصحف البريطانية

سننسف القناة

صرح السيد صلاح سالم مندوب جريدة الشعب الى مؤتمر لندن تصريحاً خطيراً قال فيه : ان مصر ستنسف القناة اذا حاولت دول الغرب استخدام القوة .. وقد نشرت هذا التصريح الصحافة العالمية والصحافة المصرية كما نشرته جريدة الشعب بالذات وهذا أول تصريح له خطورته في مؤتمر لندن .. انه يحدد موقف مصر الايجابي فيما اذا أقدمت الدول الغربية على استعمال القوة

حي على الصلاة

اليوم			
الاثنين	٥٥ ٩	٤٠ ٥	٣ ٩

أسعار العملة

ريال	قرش	
١١	٤٠	الجنيه الانجليزي
١٦-	١٠	الجنيه المصري
٩	١٠	الجنيه الاسترالي
٩	١٠	الدينار العراقي
٧٩		مائة الروبية الباكستانية
٨٢		مائة الروبية الهندية
١٧	٣	الدولار الأمريكي
٩	١٠	الدينار الأردني
٣	١	الليرة السورية
٤	١	الليرة اللبنانية

يوميات الاذاعة

يوم الاثنين ١٣ـ١ـ١٣٧٦

الفترة الصباحية :

٠٠ ١ افتتاح
٠٥ ١ القرآن الكريم من سورة (غافر) تلاوة الشيخ منصور الشامي الدمنهوري
٢٥ ١ حديث الصباح في سبيل الحياة لفضيلة الشيخ ابراهيم الشوري
٣٠ ١ اناشيد وموسيقى
٤٥ ١ نشرة الاخبار الأولى
٥٥ ١ جولة المايكرفون ـ يقدمها احمد عبدالحميد
١٥ ٢ موسيقى واناشيد
٢٣ ٢ البرامج
٢٧ ٢ نشيد وختام

فترة الظهيرة :

٤٥ ٧ افتتاح
٥٠ ٧ موسيقى
٥٥ ٧ حديث ماذا في المجتمع الاستاذ صالح محمد جمال
٠٥ ٨ ركن الشرطة ـ يقدمه بكر يونس
٣٠ ٨ نشرة الاخبار الثانية وختام

المسائية الاولى :

٣٠ ١٢ افتتاح
٣٢ ١٢ القرآن الكريم من سورة (الاحزاب) تلاوة الشيخ محمد صالح باجيدوه
٤٧ ١٢ حديث الاسلام والتكاليف للاستاذ ابراهيم علي ابو الخشب
٥٢ ١٢ في رياض الشعر ـ يقدمه يوسف الخطيب
٢ ١ موسيقى
١٥ ١ نشرة الاخبار الثالثة
٣٠ ١ اذان العشاء وختام

المسائية الثانية :

١٠ ٢ افتتاح
١٥ ٢ القرآن الكريم من سورة (هود) تلاوة الشيخ عبد الصمد جني
٣٠ ٢ برنامج بين الاذاعة وسامعيها يقدمه حسن الطوخي
٠٠ ٣ نشرة الاخبار الرابعة
١٥ ٣ تحية المساء يقدمها جمال عباس
٢٠ ٣ قالت الصحف
٤٠ ٣ البرامج
٤٥ ٣ نشيد وختام

شكر وتقدير

مؤسسة عبدالله هاشم بجدة تقدم خالص الشكر واطيب الامتنان للشرف العظيم الذي تفضلت به وزارة التجارة الجليلة ومنحتنا المدالية الذهبية تقديراً لامتياز معروضات انتاج مصانعنا بمعرض دمشق الدولي الثاني ١٣٧٥-١٩٥٥ بالجناح السعودي وبهذا نرفع اسمى آيات الشكر والامتنان الى وزارة التجارة الجليلة ووزيرها الافخم في ظل حضرة مولانا صاحب الجلالة الملك المعظم .

برقيات الجالية المصرية المرفوعة الى جلالة الملك المعظم

والى سمو ولي عهده المحبوب

يوم انعقاد مؤتمر لندن

اذاع راديو مكة المكرمة ما يلي :

على اثر الاجتماع الذي تم في السفارة المصرية من قبل الاخوان المصريين في جدة يوم انعقاد مؤتمر لندن في قضية قناة السويس احتجاجاً على هذا المؤتمر تقدم المجتمعون برفع برقيات الشكر الى حضرة صاحب الجلالة الملك المعظم والى صاحب السمو الملكي الأمير فيصل ولي العهد المعظم لموقف حكومة صاحب الجلالة الملك المعظم التأييدي من هذه القضية العربية التاريخية وفيما يلي ننشر عليكم نص البرقيات المتبادلة ·

حضرة صاحب الجلالة الملك سعود بن عبد العزيز المعظم ملك المملكة العربية السعودية ـ الرياض

تنتهز الجالية المصرية فرصة اجتماعها اليوم بدار سفارة جمهورية مصر بجدة لمشاركة العالم الحر حداده على محاولته وأد الحرية واستنكارها للضغط على الشعوب الحرة للدعوة التي وجهتها قوات الرجعية والاستعمار الى عقد مؤتمر لندن فترفع الى جلالتكم خالص اجلالها وعظيم تقديرها للموقف الكريم الذي وقفتموه من مصر في مشكلة القنال ولتأييدكم الرئيس جمال عبدالناصر في نضاله من أجل الحرية عشتم جلالتكم ذخراً للعروبة ورمزاً عالياً للوحدة العربية. التوقيع

المصريون في المملكة العربية السعودية

الرد الملكي الكريم

السيد ابراهيم محمود ـ السفارة المصرية ـ جدة

نشكركم على ما ابديتموه من الشعور الطيب ولا شك ان قضية مصر قضيتنا ونحن نؤيد مصر كل التأييد في تحقيق مطالبها القومية.

سعود

البرقية المرفوعة الى حضرة صاحب السمو الملكي ولي العهد المعظم

حضرة صاحب السمو الملكي الامير فيصل المعظم ولي العهد ورئيس مجلس الوزراء ـ الطائف

المصريون المجتمعون اليوم بدار السفارة احتجاجا على مؤتمر لندن يرفعون لسموكم الملكي آيات شكرهم على موقف التأييد الذي وقفته المملكة العربية السعودية الشقيقة ملكا وحكومة وشعبا والله نسأل ان يسدد خطاكم ويوفقكم ويؤيد العروبة وينصركم على المستعمرين .

المصريون بالمملكة العربية السعودية

الرد السامي الكريم

الاستاذ ابراهيم محمود ـ السفارة المصرية ـ جدة

شكراً لكم على ما ابديتموه وهذا اقل ما يجب علينا نرجو من الله ان يكلل المساعي بالنجاح ويؤيدنا جميعاً بروح منه ؟

فيصل

الصحف الالمانية تشيد

بعناية حكومة جلالة الملك المعظم بنشر العلم

(نقلا عن وكالة اليونايتد برس)

اذاع راديو مكة المكرمة ما يلي :ـ نشرت صحف المانيا برقية بعث بها الينا مندوب وكالة اليونايتد برس في جدة تحت عناوين (الحكومة السعودية تصرف معاشات للطلبة) و(ما على الشباب السعودي الا ان ينهل من منهل العلم والنور في المملكة العربية السعودية) جاء في هذه البرقية ما يلي .

يود الملك سعود لو تنقلب مملكته الى معقل للعلم والنور ففي خلال العام الماضي انفقت الحكومة السعودية على تثقيف الشباب السعودي ثلاثة اضعاف ما كانت تنفقه من قبل ، ووهب الملك عشرة من قصوره الخاصة في العاصمة لتكون مدارس وكليات داخلية ، وشرع منذ مايو من العام الماضي لفتح ٢٦٩ مدرسة جديدة وتوظيف مئات من المعلمين والاساتذة الجدد وينشو الآن هذه المدارس الشبان البدو في تحمس بالغ وبذلك فقد انقضى العهد البائد حيث لم يكن في استطاعة سوى المشائخ الالمام بالقراءة والكتابة وحتى الشيء الذي كان محظوراً حتى الآن بالنسبة لطوائف الطلبة في جل الاقطار المتمدينة فقد تحقق هنا بالنسبة للطلبة السعوديين .

١) التعليم بالمجان

٢) يصرف معاش شهري لكل طالب .

وهكذا تنفق الحكومة السعودية ١٨٠٠٠٠٠٠ مليون دولار (٧٥) مارك الماني على التعليم سنوياً ويصرف للطالب السعودي معاش شهري يبلغ حتى الاربعمائة مارك ويعتني الملك سعود خاصة بتثقيف زهاء الستين الف طالب ثقافة فنية ويصرف وزير ماليته منحاً للطلبة السعوديين الذين يوفقون في تحصيلهم في مصر وانجلترا وامريكا وسبق للملك سعود أن صرح لدى ارتقائه العرش بان العلم وقف على الجميع ، ولكي يبرهن عملياً على رأيه هذا أسس مدرسة الرياض حيث تلقى أبناؤه العديد من مبادىء التربية والتعليم وجلب اليها من جميع أنحاء البلاد الشباب السعودي المتقد الذهن سواء كان ينتمي الى أسر ثرية أو معدمة فما على أبناء الشعب السعودي الا أن يجلسوا على مقاعد المدرسة مع أبنائه جنباً لجنب وما عليهم إلا أن يغترفوا معهم من منهل العلم والنور .

سمو وزير المواصلات

قدم من الرياض أمس حضرة صاحب السمو الملكي الأمير سلطان بن عبد العزيز .

سمو الأمير سلمان

قدم من القاهرة أمس حضرة صاحب السمو الملكي الأمير سلمان بن عبدالعزيز .

معالي الشيخ يوسف ياسين

وصل الى جدة أمس معالي الشيخ يوسف ياسين نائب وزير الخارجية السعودية قادماً من القاهرة وقد واصل سفره الى الرياض .

برنامج الجندي يعلن عن مسابقة ادبية

منذ أول محرم ؛ استهلت الاذاعة العربية السعودية هذا العام الجديد بمجموعة من الاصلاحات الشاملة وادخلت في صلب برامجها موضوعات حية جديدة كان من اهمها برنامج (الجندي) الذي يهدف الى تقوية الروح العسكرية بين المواطنين من جهة ، وتلبية اذواق الجنود من جهة اخرى وحتى الآن قدمت الاذاعة الى مستمعيها حلقتين من هذا البرنامج الجديد الذي يذاع كل يوم خميس من الساعة الثالثة والربع حتى الرابعة والربع مساء .

ويسر برنامج الجندي هذا تحقيقا للتجاوب المنشود بينه وبين المستمعين ان يعلن عن مسابقة ادبية ، لاحسن قصة عسكرية ولاحسن تمثيلية عسكرية تحت الشروط التالية

١- يجوز الاشتراك في المسابقة لكل أدباء الجيش ولكل ادباء المملكة على السواء ولا يجوز لموظفي الاذاعة أن يشتركوا فيها .

٢- يشترط في القصة الا تتجاوز مدتها ربع ساعة

٣- ويشترط في تمثيلية أن تتراوح مدتها بين ربع ساعة أو نصف ساعة

٤- ينتهي قبول القصص والتمثيليات الداخلة في المسابقة . بتاريخ اليوم الأول من ربيع الثاني ١٣٧٦هـ ويعلن عن النتيجة بتاريخ الخامس عشر منه

٥- تتألف لجنة من كبار الادباء ومعهم المدير العام للاذاعة والصحافة والنشر لتقرير الجوائز

٦- كل قصة ممتازة ، أو تمثيلية ممتازة تربح (٥٠٠) ريال سعودي وكل قصة جيدة أو تمثيلية جيدة تربح (٣٠٠) ريال سعودي

وكل قصة متوسطة أو تمثيلية متوسطة تربح ٢٠٠ ريال سعودي

٧- العنوان ـ الاذاعة العربية السعودية (جدة) برنامج الجندي ويكتب على المغلف : (مسابقة الجندي) .

تحية المساء

-٥-

تقدمها الاذاعة السعودية

مستمعي الكريم :

يغلب على مجالسنا نحن الشرقيين روح النقد والانتقاد . نقد كل شيء وانتقاد كل شيء حتى لقد اصبحت مجالسنا هذه منابر تتصارع في حلبتها شتى الآراء وضروب النظريات حول الاصلاح في جميع مجالاته ..

ولاشك أن هذه الروح الانتقادية والرغبة في الاصلاح دليل وعي فكري واجتماعي ومظهر تقدم وتيقظ يبشر بنهضة كبيرة فالنقد ضروري في حياة الامم أعني النقد البناء الخالي من التهجم والاسفاف والابتذال

ولكن هل حاولنا مرة أن ننتقد أنفسنا ونكشف مواطن الضعف فيها فنبنيها من جديد ونخلصها من شوائبها ؟

من هنا يبدأ اصلاح المجتمع يبدأ باصلاح الذات أولاً ببنائها وتركيز دعائمها حتى تصبح كل نفس من نفوسنا دعامة قوية لمجتمع قوي . ولو حاول كل منا أن يعتمد هذا المبدأ لكانت البشرية كلها بخير وسلام

سألت احدى المجلات قراءها عن الآلات المفكرة التي يتمنون أن تخترع ، وهذه بعض امنياتهم

- ساعة تخبر المرء كم من الوقت يضيعه خلال اليوم فيما لا يفيد ولا يجدي
- قلم حبر يعوي عندما يحاول احد غير صاحبه أن يضعه في جيبه
- سيارة تلطم سائقها على وجهه اذا تجاوز السرعة القانونية .
- قنابل ذرية لا تنفجر الا في اراضي المعتدين والمستعمرين
- خزانات تحدث ضجيجاً عندما تدخلها اموال جمعت من طريق محرم

مر سائح امريكي ثري في باريس ببائع أنتيكات ورأى عنده جمجمة ثمنها الف دولار وسأل السائح البائع عن صاحب هذه الجمجمة فقال له انها جمجمة نابوليون بونابارت . فتعجب الاميركي وقال : ولكنني اشتريت في العام الماضي جمجمة نابوليون ، ومن هذا المحل بالذات !

فابتسم صاحب المحل وقال لقد اشتريت ياسيدي جمجمة نابوليون حين كان شاباً . أما هذه فهي جمجمته في شيخوخته !

واشترى السائح المغفل الجمجمة بالف دولار !!

حكمة اليوم

ستبدي لك الايام ما كنت جاهلا ويأتيك بالاخبار من لم تزود

والى اللقاء ..

الرياضة

الثغر يفوز على الاتحاد بـ ٢-١

من مراسلنا بجدة : عبدالعزيز طرجي

شاهدت المباراة التي اقيمت عصر يوم الجمعة الموافق ١٠-١-٧٦ بين فريق الاتحاد العربي السعودي ونادي الثغر الرياضي على شرف حضرة صاحب السمو الملكي الأمير عبد الله الفيصل وزير الداخلية المعظم وقد كان للاعلان الذي نشرته جريدة (البلاد السعودية) عن اقامة هذه المباراة الرائعة فضل كبير في اقبال الجمهور على مشاهدتها

كما ساهمت ـ مشكورة ـ الاذاعة السعودية كعادتها وقامت بتسجيل صورة صوتية للمباراة

وفي الساعة ١٠٫٤٠ ابتدأ اللعب باشراف الحكم السعودي (محمد طرابلسي) وساعده كل من اللاعبين التوم وعبد الجليل وفي تمام الساعة ١١ منحت للاتحاد ضربة جزاء صدها حارس الثغر (ياسين صالح) فانقذ مرماه من اصابة محققة بمهارة .

كما احرز لاعب الاتحاد عبد المجيد كمال الاصابة الاولى والأخيرة في الساعة ١١٫٠٥ لصالح فريقه .

وقد تعادل الفريقان عندما منحت ضربة جزاء لصالح الثغر في الساعة ١١٫٢٠ سددها اللاعب يوسف حسن .

وقد عزز الثغر فوزه باحراز الاصابة الثانية الأخيرة في الساعة ١١٫٤٥ من اللاعب عبد الماجد

ونظراً لاصابة حارس الاتحاد الذي غادر الملعب في فترة الاستراحة وقام باسعافه رجال الاسعاف فقد شغل مركزه الأخير (ناصر مبارك)

ونظراً للأبطال السعوديين الذين اشتركوا في هذه المباراة آثرنا نشر اسمائهم . تشجيعاً لزملائهم أبطال الغد ان شاء الله وكان من فريق الاتحاد العربي بجدة كل من

١ ـ عبد الله حجازي ، عبدالعزيز حسام الدين ، عبدالمجيد كمال ، عبد المجيد بكر ، صالح اسماعيل زهران ، حسن عوني ،

ومن فريق نادي الثغر الرياضي بجدة كل من :

٢ ـ يسن صالح ، عبد الماجد ، عمر نور ، صالح محمد ابو بكر عبد الخير مبروك . سعد بن سعيد

وهكذا نرى تقدماً ملموساً في ميدان الرياضة . والى الامام

دار للايجار

بأول الحجون بالاسمنت المسلح مزودة بالتيار الكهربائي المراجعة لصالح الباز بزقاق المطبعة باجياد.

فقد استمارة

لقد فقدت مني الاستمارة رقم ٤١٩٧ باسم مالكها السابق فاضل عبدالرحمن عطاف و هي في ملكيتي أنا عبدالرحمن الراجحي لقد فقدت مني وعلى من عثر عليها يسلمها . حمديا سالم بزرحة العز وله مكافأة.

شكر وتعزية

آل عمر ابو الفرج يشكرون كل من واساهم في فقيدتهم العزيزة سواء شخصياً او برقياً او تحريرياً راجين لها الرحمة وللجميع طول البقاء .

مناقصة

الادوات الكتابية اللازمة لديوان المظالم بجدة

يعلن ديوان المظالم انه بحاجة الى تأمين الادوات الكتابية والمطبوعات لعام ١٣٧٦ فعلى من يرغب الدخول في المناقصة ان يبعث الى الديوان بجدة عطاءه داخل ظرف مختوم بالشمع ،

الأدوات الكتابية المطلوبة لعام ١٣٧٦

عدد	
٤٠٠	بوك كبير ميضات لمكتب الرئيس
٣٠٠	متوسط ميضات لمكتب الرئيس
٥٠٠	ظروف متوسطة فوق العاده لمكتب الرئيس
٥٠٠٠	« متوسطه « «
١٠٠٠	« صغير « «
٥٠٠٠	بوك كبير ميضات للديوان
٥٠٠٠	« متوسط « «
٣٠٠٠	« صغير «
٤٠٠	« مسودات كبير لمكتب الرئيس
١٠٠	« « متوسط « « «
٥٠٠٠	« « كبير للديوان
٣٠٠٠	« « متوسط «
٤٠٠٠	« « صغير «
٣٠٠	دوسيهات افرنجي
٣٠٠	« ورق
٠٠٥	درازن مراسم حمر
٠٢٤	« « سود
١٠٠	علبه دبابيس
١٠٠	علبه كلبس
٠٥٠	علبه شريط آله كاتبة
٠٣٠	علبه دبابيس للدباسة
٠٣٠	« دباسة
٥٠	دفتر توديع
٥٠	« واردة
١٠	ورق ابيض ثوب
١٠	صحون دبابيس
٢٠	قارورة حبر اسطمبة
٣٠	قارورة غراء
١٠	خرامات صغار
٣٠	ثقالات
٢٠٠٠٠	ظروف عادي للديوان
٠٠٠٠	ظروف متوسطة للديوان
٠٥٠٠٠	ظروف فوق العادي للديوان
٠٥٠٠٠	ظروف كبار ٠٣ ×
٠٥٠	ثوب ورق كربون من النوع الجيد
٠٢٤	بوك اوامر اعطاء
٢٤	« اوامر قبض
٢٠٠	جداول رواتب
٠٥٠	برايات صغار

انتخاب

اعضاء المجلس البلدي

تعلن وزارة الداخلية للمواطنين الذين تتوفر فيهم شروط الانتخاب بأن عليهم ان يتقدموا الى الدوائر الانتخابية وهي المحلة التي يسكنها كل مواطن لممارسة حقهم في انتخاب الناخبين الاولية لاعضاء المجلس البلدي طبقا للجداول التي نظمت في كل دائرة وذلك في يوم ١٥ محرم عام ١٣٧٦هـ تحت اشراف اللجنة المشكلة لذا الغرض . مع ملاحظة ان يشترط فيمن يراد انتخابه لعضوية المجلس البلدي مايلي :ـ

١ ـ ان يكون حائزاً على الرعوية السعودية .
٢ ـ ان يكون ممن يجيد القراءة والكتابة .
٣ ـ ان يكون من المشهود لهم بالاستقامة وحسن السلوك ..
٤ ـ ان يكون سنه خمسة وعشرين سنة على الاقل .

ولاعلام الجميع بذلك جرى نشره .

اعلان

مصانع باحدين تعلن تأجير دكاكين ومعارض عمارة البستان بجرول التفصيل حسب الطلب المخابرة بالادارة بالقرارة .

القراء يكتبون

على هامش خمسة ايام فى ينبع

منذ مـــدة ليست قصيرة لا استطيع ان احددها قرأت مقالا للاستاذ عبدالفتاح ابومدين عن خمسة ايام قضاها فى رحاب مدينة ينبع . ولقد تحدث فى ذلك المقال لعدة نواحى شاملة مدى التطور الحالى ونهضة البلاد السعودية والى الجهود التى يبذلها حضرة صاحب الجلالة مولانا الملك المعظم لاصلاح وضع مدينة ينبع عما كان عليه فى السابق . ولقد اثر فى نفسى ذلك المقـال الذى نشرته جريدة البلاد السعودية تاثيرا لا استطيع ان انساه . وانى وان كنت اريد ان احذو حذو الاستاذ ابو مدين فى الاسهاب عن الحديث عن ينبع وان اشاركه فرحته التى نسمع صداها من حين لآخر ونقرأها وكأنها نقشت على قلوبنا باحرف من نور نحن اهالى ينبع لذلك لا يسعنى الا ان اعرف حضرات القراء عن ماضى وحاضر ينبع واريد ان انظر من خلال منظار مكبر الى ذلك البلد الساحلى الجميل الذى يقع على شاطىء البحر والذى كان يعتبر الميناء الثانى بعد جدة اريد ان انظر الى تلك الجبال التى تطوق عنق ينبع .

ان تلك الايام الخمسة التى قضاها ابو مدين لا تكفى استاذنا لكى يتفقد المدينة وضواحيها وما يتبعها كينبع النخل . ولكن كان نزول ابو مدين على ما اعتقد بين اصـدقائه بل وعشيرته من شباب ينبع الطموح لذلك لم تأب عليهم شيمتهم ومروتهم الا ان يكونوا عند حسن ظنه وان يروه معالم المدينة وان يمدوه ببعض المعلومات عنها ـ ولو انه يعرف الشىء الكثير . انى ايها القارىء اسمع من خلال قراءتك لتلك الكلمات التى اسطرها ـ تقول ان هذا الانسان لم يكتب عن البلدة الا لكى يمدحها ولم لا امدح واشيد بنهضة ينبع . البلد الذى تظللت تحت سمائه وشربت من مائه . ودفن فى ارضه آبائى واجدادى وترعرعت فى وديانه.

لقد فكرت فى تقديم هدية لها ـ فلم اجد سوى هذه الكلمات بمعنى العرفان الذاتى لها ـ والحنين اليها . والنظرة الى ماضيها الحافل ومستقبلها الزاهر ان شاء الله .

نسيت ان اعرفك بينبع النخل التى تكون بمثابة محل يصطاف فيه الاهالى فى فصل الصيف يلجأون اليه وان نظرة من نظراتنا الى وديانها كفيلة باعادة الصحة الى الجسم السقيم وان تعيد الروح الى كيانها . وان جلسة تحت ظلال اشجارها الباسقة اليانعة كفيلة ايضا بتتويج الانسان بالفرح والسرور . ومن اهم محصولات ينبع النخل ـ التمر والحنة .

وانه ليتراءى لى من بين النظرة التى احتو بها الى مدينتى . يتراءى لى منظر الطفولة المرحة وايام الشباب التى قضيتها فى رحابها استنشق الهواء العليل من بين نسمات الغروب الناديه . ومن بين لوائح الفجر البادية المستشرقة ومن خلال امواج البحر المتلاطمة ونظرة اخرى الى حياة اهاليها وانت تعرف بالطبع ذلك ـ تعرف ما قاسى اهلها من لوعة العطش والظمأ مما أدى البعض منهم الى تركها والرحيل الى بلد آخر يوجد فيه الماء عذبا رقراقا ولم تدم تلك الحالة الا مدة ليست طويلة حتى امتدت يد الخير والاصلاح والعمران . انها يد جلالة الملك المفدى . الذى امر حفظه الله باجراء اختبارات تجريبية على سطح ارضها واعطاء فكرة عن وجود الماء فيه من عدمه ولكن ما ان اجريت تلك الاختبارات حتى اخذ الماء ينفجر عذبا حلوا صافيا .

واستبشرت ينبع بتلك المنحة السخية واصبح اهاليها يفدون اليها بعد ان انقطعوا عنها زمنا طويلا كانوا فيها يحنون على ذلك الوطن كما تحن الام على رضيعها

ان اهالى ينبع يملأ قلوبهم ايمانا قويا ان ما يبنيه جلالته من اسس تقوم عليها نهضة البلاد الشاملة ستمتد اليها ـ بعد ان لاقت منها الشىء الكثير ويسألون الله جل وعلا ان يحفظه لشعبه وأن يحقق على يديه الخير العميم والفائدة للجميع وان يكلأه برعايته .

بدر احمد كريم

العـــــام الجديد..

فى هذه الايام التى تفرق بين العامين ، تتردد عبارات التهانى على افواه الملايين .. كل عام وانتم بخير .

نعم . كل عام والامة الاسلامية المجيدة بخير . هذه الكلمة التى يتبادلها النـــاس جميعاً فى يوم رأس السنة الهجرية حيث يحتفل الملايين بانقضاء عام . واستقبال عام جديد، بهذا اليوم الذى تتجدد فيه الآمال وتنزو الفرحة كل نفس ويسود البشر والتفاؤل كل قلب.

ولكن ليس علينا ان نحتفل فقط ، ولكن علينا ان نعيد النظر فى ايام السنة الماضية وتتذكر ايامها ، ونستعرض ماقدمنا من حسنات وسيئات ، وخير وشر ، وحب وكراهية .

فقد اجتمع الشخص وكأنه على مفترق من الطريق ، يرى ذلك الطريق الطويل الذى قطعه مليئاً بالزهور والاشواك ، وكيف تخطر تلك العقبات التى صادفته ، ويأخذ منها درساً ينفعه فى عامه المقبل ، فكل التجارب التى مرت به خلال تلك السنة انما هى بمثابة دروس للايام المقبلة وتبعث فيه القوة والنشاط .

ويرى الطريق المقبل المجهول لا يعلم ماذا يعده القدر من مفاجآت ان كان قوى العزيمة تقبلها بصدر رحب وايمان قوى ، وان كان ضعيفاً انهار كما تنهار المنازل .

وفى هذا اليوم تعبث الذكرى بالقلوب وتيقظ بين الجوانح ماكمن ، يتذكر الطالب نفسه وكيف تقبل بشرى النجاح وكيف خلقت منه تلك البشرى طالبا مجداً مجاهداً ويتذكر الجندى والتاجر والصانع وكل ذى عمل. هذه امثلة وغيرها كثير ولكن النتيجة واحدة ، ان كان فشلا ، فالفشل يصنع الرجال ، وان كان نجاحاً ، فالنجاح يجدد من العزيمة ويبعث فيها قوة اضافية .

ولكن رغم هذا وذاك يلعب بالنفس شىء خفى تدركه الابصار الا وهو الامل ، ذلك الشىء الذى يدفع الشخص للكفاح والنضال ويسرى فى النفوس سريان الدم فى العروق ، فكل منا له امنياته التى يسعى لتحقيقها ، وهـدف يسعى اليه ايا كان ذلك الهدف وايا كانت تلك الامنية ، ووراء هذه الاشياء يكمن الامل عماد الحياة وشريانها

وفى هذا اليوم يرسم الشخص لنفسه خطة يسير عليها هذه الخطة وتلك ترتكز على تجاربه التى مرت به وعلى دروس الحياة التى تلقاها فى العام المنصرم وعلى ضوء هذه التجارب وتلك الدروس يشق لنفسه عبر التيارات المحيطة الطريق الذى يراه موصلا لاهدافه وغاياته التى ينشدها

هذا هو اليوم الاول وهذه هى شمس اليوم الاول تشرق ومعها تشرق الامال فى النفوس وكل عام وانتم بخير

جدة ـ عبدالله مناع

المحكمة الشرعية بمكة

تعلن ان عبدالرحمن بوقس تقدم اليها بأنهاء يتضمن أن من الجارى تحت نظارته كامل الدار الحرية المحترقة الكائنة بزقاق غراب من محلة شعب عامر المحدودة شرقا بالرحبة الكائنة تمه الفاصلة بين هذا المحدود وبين الدار العائدة لعلى بحيرى وغيرها وغربا الزقاق الغير النافذ وشاما الزقاق الغير النافذ المتصل بالرحبة ويمنا بالدار ملك ابو طلى طوبات وأن الدار المذكورة شهيرة بوقف والمحسين بن ارشد بن عبدالفتاح وقس وليس لديه صك شرعى يثبت ذلك وطلب اثبات ذلك واعطائه صك شرعى بذلك فكل من له معارضه يتقدم الى المحكمة فى مدة شهر من تاريخ نشره .

من وزارة المالية والاقتصاد الوطنى

لعموم حضرات التجار والمستوردين

تعلن وزارة المالية والاقتصاد الوطنى لعموم التجار والمستوردين بالمملكة العربية السعودية انه قد صدر الامر السامى بتمديد مدة المهلة الممنوحة بدخول البضائع الموضوع عليها الصور الآدمية والتى سبق الاعلان بمنع دخولها وعدم وضع صورة كل ذى روح سواء من الآدميين او الحيوانات على البضائع التجارية بكافة انواعها ـ ومدة المهلة الجديدة تبدأ من منتصف شهر محرم ١٣٧٦ هـ وتنتهى فى ١٥-٤-١٣٧٦ هـ فلاحاطة العموم بهذا جرى اعلانه .

تمديد مناقصة تعبيد طريق الميناء بجدة

تعلن وزارة المالية والاقتصاد الوطنى ان قبول تمديد عطاءات مناقصة تعبيد طريق الميناء بجدة الذى سبق ان اعلن عنه سيمد لغاية ١٥ محرم ١٣٧٦ فعلى المتقدمين فى هذه المناقصة الحضور فى الموعد المحدد .

المحكمة الشرعية بمكة

١ ـ تعلن ان احمد بن حمد خياط تقدم اليها بطلبه اثبات تملكه لكامل الدار ارضاً وبناء الكائنة بمحلة السليمانية بربع المجون المحدودة شرقا السكة النافذة وغربا ملك محمد حسن اليمانى وشاما ملك جبل صباغ وتمام الحد منه ملك الشريف محمد بن مسعود ويمناً ملك ابراهيم بن عبدالله حلوانى وتمام الحد منه ملك عبدالله فرحات اليمانى وطلب حجة استحكام بذلك فكل من له معارضة يتقدم الى المحكمة فى مدة شهر من تاريخ نشره .

٢ ـ تعلن ان يحيى وصالح ابنى على عطوه تقدما اليها بطلبهما اثبات تملكهما مناصفة بينهما لكامل الدار ارضاً وبناء الكائنة بمحلة الشامية بالفلق المحدودة شرقا السكة النافذة وغربا ملك ورثة عبدالرحمن بابور وشاما ملك ورثة سعيد صيق ويمناً ملك ورثة عبدالرحمن بابور وطلبا حجة استحكام بذلك فكل من له معارضة يتقدم الى المحكمة فى مدة من تاريخ نشره .

تعلن المحكمة الشرعيـة الكبرى لعموم ان زينى علاى بوكالته الشرعية عن موكله الشيخ ابراهيم اغا بن عبدالله قاسم شيخ الاغوات تقدم اليها بأنهاء يتضمن ان من الجارى تحت نظـارة موكله المذكور كامل الدار ارضا وبناء الكائنة بأسفل بالزقاق الشهير بزقاق المغاربة المشتملة على مساكن سفلية وعلوية يحدها الشرعية المحدودة شرقا بالزقاق الغير النافذ وبها باب الدار وواجهتها وغربا بالرحبة الواقعة تمه وتمام الحد منه دار السيد سراج ولى وشاما الزقاق الموصل الى الرحبة المذكورة وبها الباب الثانى للدار المذكورة وواجهتها ويمنا دار السيد سراج ولى وان الدار المذكورة هى من الاوقاف القديمة الموقوفة على اغوات الحرم الشريف ومفقود شرط واقفها وشهيرة فى محلها بوقف الاغوات وطلب اثبات ذلك بالوجه الشرعى فكل من له معارضة يتقدم الى المحكمة فى مدة شهر من تاريخ نشره

أهم الاعمال فى عام ١٩٥٥
شركة الزيت العربية الامريكية
الظهران ، المملكة العربية السعودية

- بلغ انتاج الزيت الخام مامعدله ٩٦٥ ٠٤١ برميلا فى اليوم
- استمرت الشركة فى تنمية انتاج الزيت . كانت اربعة اجهزة تحفر آبارا جديدة بينما عملت ثمان فرق فى التنقيب عن الزيت .
- استهلكت فى المملكة العربية السعودية ٢٠٩٦٤٥٠ برميلا من المنتجات المكررة ، اى ٧٩٤ ٣٤٥ برميلا اكثر من عام ١٩٥٤
- من بين موظفى ارامكو البالغ عددهم ٢٠ ٣٩٧ موظفا فى المملكة العربية السعودية ، بلغ عدد الموظفين السعوديين ١٣ ٣٧١ موظفا
- لكى تساعد ارامكو فى تعليم ابناء الموظفين العرب السعوديين ، كانت ست من اصل عشر مدارس تبنيها ارامكو ، قد بدأت العمل كقسم من جهاز التعليم المدرسى التابع للحكومة العربية السعودية
- انفقت حوالى ٩٢٧٥٠٠٠ ريال سعودى على بناء المرافق الطبية الجديدة . ومن بين هذه المنشآت اضافة رئيسية الى مركز الظهران الصحى ومستشفى جديد فى بقيق يتسع لـ ٣٢ سريرا .

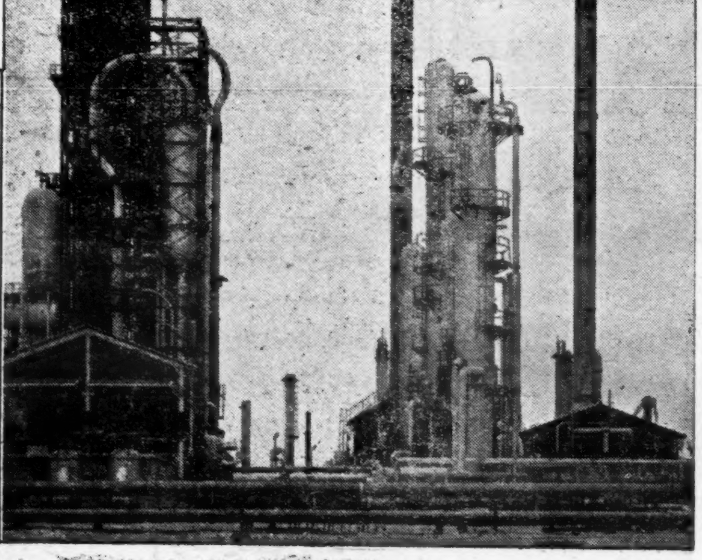

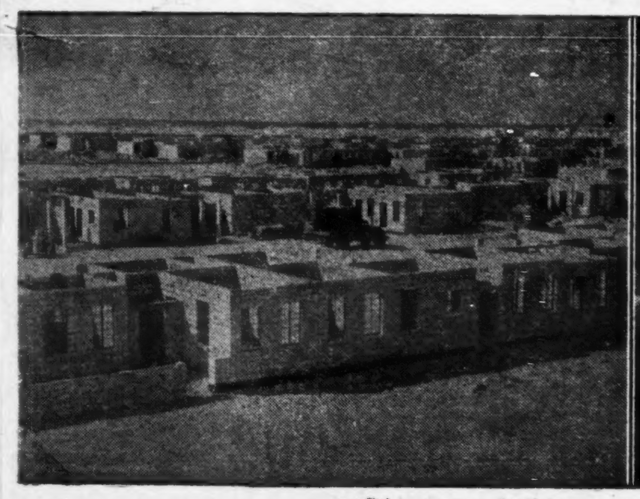

- بلغ معدل تكرير الزيت الخام ٢١٠ ٢٠٣ براميل فى اليوم . ابتدأ استعمال معمل السوائل (الهايدروفورمر) فى العمل لانتاج بنزين ذى نوع افضل وذلك استجابة لطلبات الاسواق العالمية .
- افتتح فى بقيق والظهران مركزان جديدان للتدريب الصناعى . والغاية من هذين المركزين تقديم التدريب للموظفين السعوديين فى الموضوعات التى تتعلق باعمالهم .
- ابتدأ البناء فى الدمام لمئتين من بيوت العائلات للموظفين السعوديين وفقا لمشروع تملك السكن .

للايجار

الدار الجديدة بمدخل العمارة بالكهرباء بموقع ممتاز بالغزة قريبة للمسجد على الشارع العام تصلح لدكاترة ممتازين وموظفين يرغبون سكن بقرب المسجد ، كثيرة المساكن ... و ... كبير فمن له رغبة ليراجع السيد محمد الهادى عقيل بمكتب توسعة وعمارة المسجد الحرام والسيد عبدالحميد عقيل بكاتب العدل .

عمارة للايجار

يعلن صالح واسعد مؤمنه وخالد قزاز بتأجير العمارة الجديدة الكائنة بجياد ومكونة من اربعة طبقات مزودة بالكهرباء ومراوح على طراز جديد والايجارة امام كامل .

فقد ختم

ان ختمى المرسوم عليه اسمى محمد حميده الجزار فقد منى ، وحيث انه لم يكن على دين لأحد فكل ورقة تظهر مختومة به تعتبر لاغية

كلمتي

في مجلة (روز اليوسف) ع (١٤٦٤٤) سئل الدكتور محمد سعاد جلال ، من شيوخ الأزهر عن تدريس المسائل الجنسية للطلبة ، فأبدى موافقته على نشر الثقافة الجنسية بين طلاب الجامعات بعد انتهاء مرحلة التعليم الثانوي حتى لا يساء فهمها . ثم قال فضيلته : « لقد ثبت في السنة أن امرأة سألت النبي عليه السلام عن بعض هذه المسائل ، فعلمها ، ثم احالها الى السيدة عائشة تكمل تعليمها . وكان ذلك معروفا عندهم لا يخجلون منه »

ومع احترامي لصاحب الفضيلة ، واعجابي بأحاديثه القيمة من راديو مصر ـ احب أن أقول له : انه نسي أن المرأة التي جاءت الرسول تسأله عن بعض المسائل الجنسية انما سألته عن كيفية التطهر من الحيض : فعلمها ولكنها لم تفهم منه لأنه عليه السلام استعمل معها اسلوبا رمزيا باعتبارها امرأة .. ولأنها هي نفسها احست بالخجل بين يديه . مما اغمض عليها فهم حديثه عليه السلام ، فأحالها الى السيدة عائشة لإفهامها جيدا ما سألت عنه

وقد نست صاحب الفضيلة ايضا ان المجلة انما سألته في تدريس المسائل الجنسية عن تثقيف الفتيات والفتيان باسرار الاتصال الجنسي ودوافعه ونتائجه ، نظريا وعمليا : فهذا هو المرمى من استفتائها اياه .. لأن الصحافة هناك ـ اليوم ـ مشغولة جدا بالدعوة الى نشر هذا اللون من الثقافة الجنسية ، بدعوى ضعف العلاقات العاطفية بين الأزواج ، لجهلهم بهذه الثقافة ...

والفرق واضح بين ، بين ما استدل به صاحب الفضيلة من السنة النبوية ، وبين ما ارادته المجلة . لقد شرقت المجلة وغرب الشيخ ، فتدريس كيفية التطهر من الحيض والجنابة للفتيين والفتيات لا جدال في مشروعيته ، وهو امر لا يثير شهوة ، ولا يذكي بغريزة ، خلافا للثقافة الجنسية ، التي تنادي بها الصحافة اليوم على الصورة التي اشرنا اليها آنفا .. وهي تثير الشهوات وتذكي بالغرائز ، وتحفز الى التطبيق العملي فور الفراغ من سماع الحديث او المحاضرة أو الدرس ـ كما يحدث في امريكا ـ

انا نريد من حضرات اصحاب الفضيلة ان يتنبهوا الى دسائس اصحاب الصحف والمجلات ، الذين يجرونهم الى فتاوي جريئة يتخذونها سندا لهم فيما يعملون له من اباحية الاخلاق والحاديين

وبعد . فقد يقول قائل : وما لنا وما ينشر هناك ، وجوابي أن العدوى سارية بهم ، والتيار جارف بشدة .. « بفضل » ما يجيء بكثرة من صحف وكتب ومجلات الينا هنا ؟

الف

البيت الابيض للنظارات الطبية بالخبر

يسرنا ان نزف بشرى افتتاح البيت الابيض للنظارات الطبية ـ الخبر ـ (المنطقة الشرقية) المملكة العربية السعودية .

وهي المؤسسة التي يمكن للجمهور الكريم الحصول منها بارخص الاسعار على كافة طلباته من نظارات طبية وشمسية ذات العدسة الالمانية العالمية الشهيرة « زايس » مجهزة باطارات فنية رائعة جمعت بها بين العبقرية الالمانية والذوق السليم . ويقوم بتهيئة ذلك احد عباقرة الالمان في هذا المضمار من خريجي جامعة برلين الطبية الشهيرة بفن صنع النظارات الطبية وبواسطة احدث الآلات العصرية .

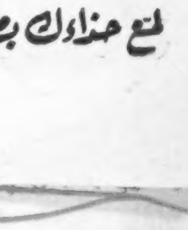

نعم ـ إن كوبرا هو أفضل طلاء للاحذية ، ويمكنك التحقق من ذلك من لمعانه الساطع العميق الذي يدوم وقتا أطول . إن كوبرا يطيل عمر الحذاء ، لأنه يحفظ جلده ناعما جميلا ويجعله مرناً سهل اللبس . وهذا هو السبب في أن كوبرا مرغوب ومطلوب بكثرة . استعمله في طلاء حذائك وسرعان ما ستقول أنت أيضاً « نعم بكل تأكيد إن كوبرا يلمع احسن » .

لمع حذاءك بطلاء كوبرا

CSA/198

ماذا تعرف عن بلادك ؟

جبـال السراة ..

بقلم
محمد السيد ايوب
الخبير الزراعي بوزارة الزراعة

السراة في اللغة الارتفاع فقد تأتي بمعنى الظهر والسراة من الطريق أعلاه وجبال السراة سلسلة مرتفعات تبدأ من جنوب شرق الطائف وتسير جنوبا الى قرابة الحدود اليمنية حيث تنتهي بمدو وادي التثليث ويبلغ طولها نحو ستمائة كيلومتر وتكون فاصلا طبيعيا بين تهامة على ساحل البحر الأحمر ونجد ويبلغ متوسط ارتفاعها عن سطح البحر نحو الفي متر وتوجد ثلاثة اودية كبيرة تبدأ من منطقة جبال السراة وتنحدر شرقا تجاه نجد وهي حسب ترتيبها من الشمال الى الجنوب وادي تربة ووادي رنية ثم وادي بيشة وهي أودية طويلة اذ يبلغ طول وادي تربة نحو مائة كيلو متر أما وادي بيشة فيزيد عن ذلك كثيرا والمنطقة كلها وعرة المسالك يصعب ارتيادها وفي كثير من المناطق يتعذر استعمال السيارات ويضطر المسافر الى الانتقال على الدواب أو سيرا على الاقدام

وقد خص الله هذه المنطقة بمزايا عديدة فجوها معتدل صيفا بارد شتاء وهواؤها جاف منعش تكثر فيها المناظر الطبيعية الخلابة وبها زرع مختلف الوانه متعدد أصنافه منه ماينبت بريا على سفوح المرتفعات وفي أسفل الوديان ومنه الحاصلات التي ينتجها الزراع كما خصت العناية الآلهية السكان بجمال الخلق وهدوء الطبع ولهم تقاليدهم وعوائدهم الخاصة وهذا الجزء من المملكة آهل بالسكان فالقرى تتقارب من بعضها لاتكاد تغيب عن نظر المتنقل بينها وتزداد كثافة السكان في الجنوب والوسط أما الشمال فقد آثر أهله الهجرة الى المدن سعيا وراء العمل واذا قلت الامطار وامحلت الارض هجر اكثر السكان إلى المدن فاذا جادت السماء بمائها عادوا الى الاوطان مسرعين يزاولون مهنتهم المحببة اليهم الا وهي فلاحة الارض فهم من انشط زراع الجزيرة العربية وقد تخصصوا وأتقنوا إنشاء المدرجات الجبلية

واكبر البلدان هي بيشة ورنية وتربة والخرمة ويوجد عدد كبير من القرى الآهلة بالسكان وقد لاحظت أن بعض هذه القرى أسماؤها مثل قرى ومدن في مصر مثل قنا وجرجا والعباسة والقرين ولعل هذه التسمية مرجعها إلى العرب الذين هاجروا إلى مصر في فجر الاسلام وطابت لهم مستقرا فاقاموا فيها وانشأوا قرى وبلادا سموها بأسماء بلادهم في وطنهم الأصلي

وتختلف لهجة السكان عن لهجة أهل الحجاز ونجد فأداة التعريف (ال) تنطق (م) فكلمة الشجر والجبل والبلاد تنطق أم شجر وأم جبل وأم بلاد والجيم القوية في اول الكلمة الى تنطق ياء وتستعمل الجمل الاعتراضية بكثرة

وتعتبر منطقة جبال السراة من المناطق الصالحة للتوسع الزراعي سواء عن طريق زيادة كمية الحاصلات الزراعية أو بتوسيع الرقعة المزروعة ويمكن التغلب على العوامل التي تحد من زيادة الانتاج وأهمها سوء المواصلات وجهل الزراع باساليب الزراعة الحديثة وانتشار الملاريا في بعض المناطق التي تكثر فيها المياه وتسويق الحاصلات

ومصادر المياه من الآبار السطحية المنتشرة هناك والتي توجد في الوديان وفي اعلا الجبال ومن مياه الامطار والسيول كما توجد في بعض المناطق مثل وادي بوا مياه تسيل (احساء) ولم يجرب بعد إستعمال الآبار الجوفية العميقة (الارتوازية) وتوجد مياه معدنية غازية في وادي شرا

وقد اقامت الوزارة سد عكرمة بالقرب من الطائف للتحكم في مياه السيول والاستفادة منها الى اقصى حد ممكن وعلى ضوء النتائج الفوائد التي ستجنى منه سيكون التوسع في اقامة السدود

وتوجد زراعة كثير من الحاصلات في الوديان تزرع المحاصيل والخضر والفاكهة وعلى سفوح الجبال تكثر الاشجار الخشبية .. وأهم المحاصيل القمح والبرسيم والذرة الرفيعة والذرة الحبشي والشعير وقد شاهدت زراعات ناجحة من الدخان قبل تحريم زراعته وزراعة الخضر نادرة اللهم الا في المناطق القريبة من الطائف .

ويوجد من اشجار الفاكهة النخيل والموالح والعنب والرمان والتين الشوكي والتين (الحماط) والموز والقشطة واللوز أما النخيل فاكثره في وادي تربة ويقدره البعض بنحو ربع مليون نخلة ورمان هذه المنطقة هو افخر انواع رمان العالم دون منازع نظرا لحلاوته الفائقة وتعدد اصنافه وكثرة غلته وقلة امراضه وآفاته والعنب حلو المذاق ويصنع منه الزبيب بكثرة وتنتشر زراعة الموز في الجنوب ويجهل الزراع الطرق الفنية الحديثة لزراعته وبعض أصنافه رديئة وبعضها فاخر فالاصابع كبيرة الحجم سكرية المذاق ذات نكهة عطرية والقشطة توجد في الجنوب فقط واصنافها طيبة وتباع بأسعار رخيصة أما اللوز فالاشجار الموجودة بربة قليلة الأثمار .

واكثر الاشجار الخشبية انتشارا في منطقة جبال السراة ويوجد بكثرة هائلة فقد قدره البعض بنحو عشرة ملايين شجرة وتواضع البعض الآخر في التقدير فذكر انه يقدر بنحو مليونين ومن غير شك أن احراش الزيتون البري موجودة في مناطق شاسعة من جبال السراة وتختلف كثافتها وتحمى كل بيئة منطقة منها وتحرس العتم وتحافظ عليه لاستعمالها الخاص في السنوات الجافة التي تقل فيها الامطار ولا تنبت المراعي تقطع أطراف العتم الخضراء وتستعمل علفا للجمال والبقر وتقطع الفروع السميكة لتستعمل قوائم لتكاعيب العنب وفي اغراض البناء والوقود

وقد تنبه الفنيون في وزارة الزراعة إلى وجود هذا العدد الهائل من اشجار الزيتون البري في منطقة جبال السراة واتجه تفكيرهم إلى تطعيمها باصناف الزيتون المثمرة الممتازة وخاصة التي تحتمل العطش مثل الزيتون الشملالي ونجاح تطعيم هذه الاشجار لاريب فيه من الوجهة النظرية او الفنية ويخشى عليه من الناحية التطبيقية ونعتقد أنه لا نجاح لهذا المشروع إلا اذا اقتنع الاهالي أنفسهم بفائدته والطريقة العملية لاقناعهم هو اجراء تجارب التطعيم في مساحات صغيرة متفرقة في جميع مناطق السراة وهذا هو ما تنبهت اليه الوزارة ووضعته موضع التنفيذ اذ أرسلت لجنة من الخبراء قامت بعمل دراسة أولية وعلى اثر ذلك استحضرت أخصائي في الزيتون يقيم الآن في منطقة وادي الضباعين بالقرب من الطائف وقد باشر أعماله فعلا والنتائج الأولى تبشر بالنجاح

وهذا المشروع هام جدا من الناحية الاقتصادية فاذا قدر له النجاح ويجب أن ينجح فانه سيكون ذا أثر بالغ في اقتصاديات المملكة كلها ولا سبيل الى ذلك الا بعمل دعاية قوية بين الزراع حتى يؤمنوا بفائدته وتقوم كل قبيلة بتطعيم الأشجار الموجودة في حماها

ويمكن وضع خطة شاملة للاصلاح الزراعي في منطقة السراة في المناطق الآهلة بالسكان يبدأ بانشاء طرق زراعية ممهدة سواء كانت من طرق الدرجة الاولى أو الثانية والزراع في حاجة عاجلة الى وضع نظام التسليف الزراعي انقاذا لهم من طرق التسليف الملتوية التي يقرضهم بها التجار والتي تسبب لهم ارهاقا وعسرا كما ان الزراعة في حاجة الى الارشاد الزراعي فان المزارعين هناك لا ينقصهم النشاط أو المهارة ولكن تنقصهم الدراية بأساليب الزراعة الحديثة واستعمال البذور الممتازة ووقاية الزراعة من الآفات ولما كانت أراضي الوديان خصبة طمية ناعمة فمن السهل ادخال محاصيل جديدة ممتازة فيمكن زراعة الخضر التي تتحمل التخزين والتصدير مثل البطاطس والبطاطا والبصل والبقوليات مثل الفول والفول السوداني واللوبيا والفاصوليا كما يمكن ادخال زراعة السمسم ومن الفاكهة يمكن ادخال زراعة اشجار الحلويات مثل التفاح والخوخ والبرقوق كما تنجح زراعة الجوافة والباباظ وبعض المناطق التي يكثر فيها الماء مثل بيشة ووادي بو يتكاثر البعوض الناقل لمرض الملاريا وهذا المرض من أهم عوائق الانتاج الزراعي ومقاومة هذا البعوض من اختصاص وزارة الصحة

أما المناطق غير الآهلة بالسكان وسفوح الجبال فيمكن استغلالها بزراعة الاشجار الخشبية التي تجود في مثل هذه المنطقة فالأشجار الخشبية تدر ارباحا وفيرة على زراعها كان المملكة تستورد كميات كبيرة كل سنة والمشروع الثاني لهذه المناطق هو تطعيم الزيتون البري بأصناف مثمرة ممتازة الصفات

وأخيرا هل يمكن الاستفادة من المزايا العديدة التي حبت بها العناية الالهية منطقة جبال السراة جو جاف معتدل . امكانيات الزراعة سهلة التحقيق . مياه معدنية . مناظر طبيعية خلابة . مجال فسيح لهواية القنص والصيد لكثرة الحيوانات والطيور البرية

هل يمكن تحقيق الاصلاح الزراعي المنشود لتلك المنطقة وانعاش التجارة وتنشيط السياحة

أن مفتاح كل هذا والبداية التي تسبق كل خطوة هو انشاء طرق ممهدة وكل ما عداها من خطوات تأتي في المرتبة التالية ؟

مزاد علني بجمرك جدة

اعتبارا من يوم الاحد الموافق (٥) محرم ١٣٧٥ هـ ستعرض بساحة جمرك جده بضائع لبيعها بالمزاد العلني وسيستمر العرض والبيع في كل من يومي الاحد والثلاثاء اسبوعيا في تمام الساعة الرابعة صباحا حتى تنتهي عمليات البيع والدفع فور رسو المزاد فللعلم والاحاطة ، واغتنام هذه الفرصة .

تحذير ولفت نظر
من شركة عبدالعزيز كعكي للسيارات

تحذر شركة عبدالعزيز كعكي للسيارات عموم من له علاقة تعامل معها انها قد فصلت من وكالتها الواقعة بالخريق المدعو حسن فارسي وبالنظر لانه مازال يحتفظ لديه بمطبوعات تحمل اسم هذه الشركة وخشية من تعامله باسمها تلفت باعلانها هذا ومن يعنيه الامر الى ذلك . انها تبرأ من المسئولية عن كل ما ينجم من التعامل أيا كان نوعه مع المومى اليه ولاخطار العموم بذلك جرى نشره

اخبار أدبية

• تقرر أن يعقد المؤتمر الثاني للادباء العرب في بلودان بدعوة من الحكومة السورية وذلك بين ٢٠ و٢٧ سبتمبر القادم . وسيعالج الدكتور طه حسين في المؤتمر موضوع الأدب العربي بين الآداب العالمية .. اما الأستاذ توفيق الحكيم فهو يعالج موضوع لأدب والفنون الجمله .

• فازت الشاعرة العراقية عاتكة الخزرجي بشهادة الدكتوراه في الآداب من جامعة السوربون بباريس وهي أول فتاة عراقية تنال هذه الدرجة في الآداب

• قال الدكتور حسين مؤنس بعد عودته من شمال افريقيا الى القاهرة : انا هنا في مصر مغرورون فقد نظن ان لدينا أدبا عاليا وهذه اكذوبة . فقد حاولت أن انشر قصة « نهر الجنون » لتوفيق الحكيم في اسبانيا وترجمتها الى الاسبانية واعطيتها لرئيس تحرير احدى المجلات الأدبية فقال : انا انشرها على انها قصة لمصري مراهق لا على انها قصة لأديب تقول عنه أنه اكبر كتاب المسرح في مصر ورفض الرجل ان ينشرها

شركة مقاولات عمومية

مهندس مباني مصري يرغب الاتفاق مع ثري سعودي لتكوين شركة مقاولات عمومية الأتصال والاستعلامات مكتبة الثقافة بالطائف .

معروض للبيع

ـ المعرض والبيع الدار الكائنة بالهنداوية بغرب قراش الكعكي عند قهوة الشريف عبدالله ابو طالب المشتملة على عدة مساكن ارضية ومنافع شرعية المبنية بالأسمنت المسلح على الطراز الحديث وبداخلها حوش كبير متسع وبداخلها ايضاً تيار كهربائي فكل من له رغبة في شرائها فليراجع محمد بدوي بقرب الدار المذكورة وبموجب حجته ؟

للأيجار

دار كبيرة بجياد عائدة لعباس فضل المراجعة صالح باز زقاق المطبعة .

فرصة ثمينة

دار للبيع اوللايجار ـ لمدة اضافية الوكيل عبد الغني دويخ بمكتب الاجانب بالشبيكة .

موعد مسابقة راغبي الالتحاق بوظائف
مديرية شئون الموظفين العامة
بوزارة المالية والاقتصاد الوطني

بناء على تقدم الكثير من راغبي الالتحاق بوظائف مديرية شئون الموظفين العامة بوزارة المالية والاقتصاد الوطني .. فأنه قد تحدد يوم الخميس القادم الموافق ١٦ محرم ١٣٧٦ هـ موعداً لاختبار المتقدمين . وهؤلاء عليهم مراجعة المديرية المذكورة ـ شارع المطار ـ جدة ـ منذ الساعة الثالثة صباحا من اليوم الموضح عاليا . حاملين شهاداتهم المدرسية والادارية وحفائظ نفوسهم . وسيخطر المتفوقون وغيرهم بالنتائج الاخيرة .

وظائف خاليه

توجد لدى رئاسة الحرس الوطني وظائف شاغرة كتابية وحسابية وتحتاج الى موظفين اكفاء سعودي الجنسية ويفضل من سبق له العمل في الوظائف الحكومية ويشترط على راغب الالتحاق بالعمل في احدى هذه الوظائف ان يقدم شهاداته المثبتة لكفاءته الى رئاسة الحرس الوطني بالرياض اومكتب الحرس الوطني بجدة كيلو اربعة طريق مكة وسيجري اختبار المتقدمين خلال عشرة ايام من تاريخه .

لكي تنعش نفسك أثناء العمل
إشرب كوكا كولا

ان الذين يتقنون أعمالهم يعرفون كيف تؤدى الاعمال . عندما يشعرون بالتعب يتوقفون لحظة يستمتعون فيها بشراب الكوكاكولا . فهي تنعشهم وتجدد نشاطهم .

الشراب العالمي الممتاز الذي يفضله الجميع

أصحاب امتياز التعبئة : شركة المرطبات والصناعات السعودية

EXP/612 666/SEP.AG